

CORTE C-C  
ESCALA 1/50

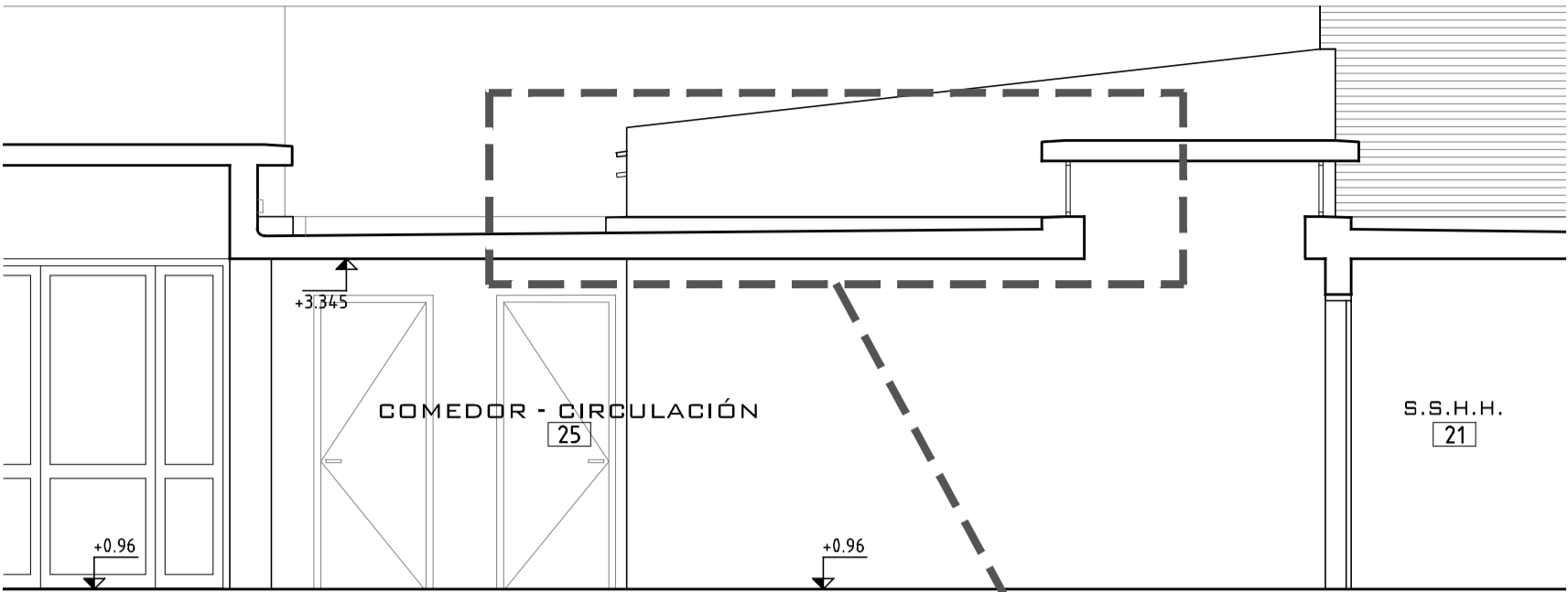

CORTE D-D  
ESCALA 1/50



CORTE E-E  
ESCALA 1/50

|  |                        |                           |                 |
|--|------------------------|---------------------------|-----------------|
| <b>ANEP</b>  |                        | ÁREA DE PROYECTOS         |                 |
| DIRECCIÓN SECTORIAL DE INFRAESTRUCTURA                                 |                        | CONSEJO DIRECTIVO CENTRAL |                 |
| OBRA:<br><b>ESCUELA N°42/100</b><br>Calle Joaquín Suárez Esq. Charrúas | LOCALIDAD:<br>PAYSANDÚ | FECHA:<br>JULIO 2022      | ESCALA:<br>1/50 |
| PLANO DE:<br><b>RELEVAMIENTO</b>                                       |                        | LÁMINA N°:<br><b>L 05</b> |                 |
| ARQUITECTO:<br>ERNESTO MARTÍNEZ PUONZO                                 | FIRMA:                 | <b>R04</b>                |                 |
| AYTE. DE ARQUITO:<br>ROBANA GONZÁLEZ                                   | FIRMA:                 |                           |                 |
| TECNICO:   | FIRMA:                 |                           |                 |